

PLANTA BAIXA TÉRREO - DIREP/ANAC (ESGOTO)

ESCALA 1/100

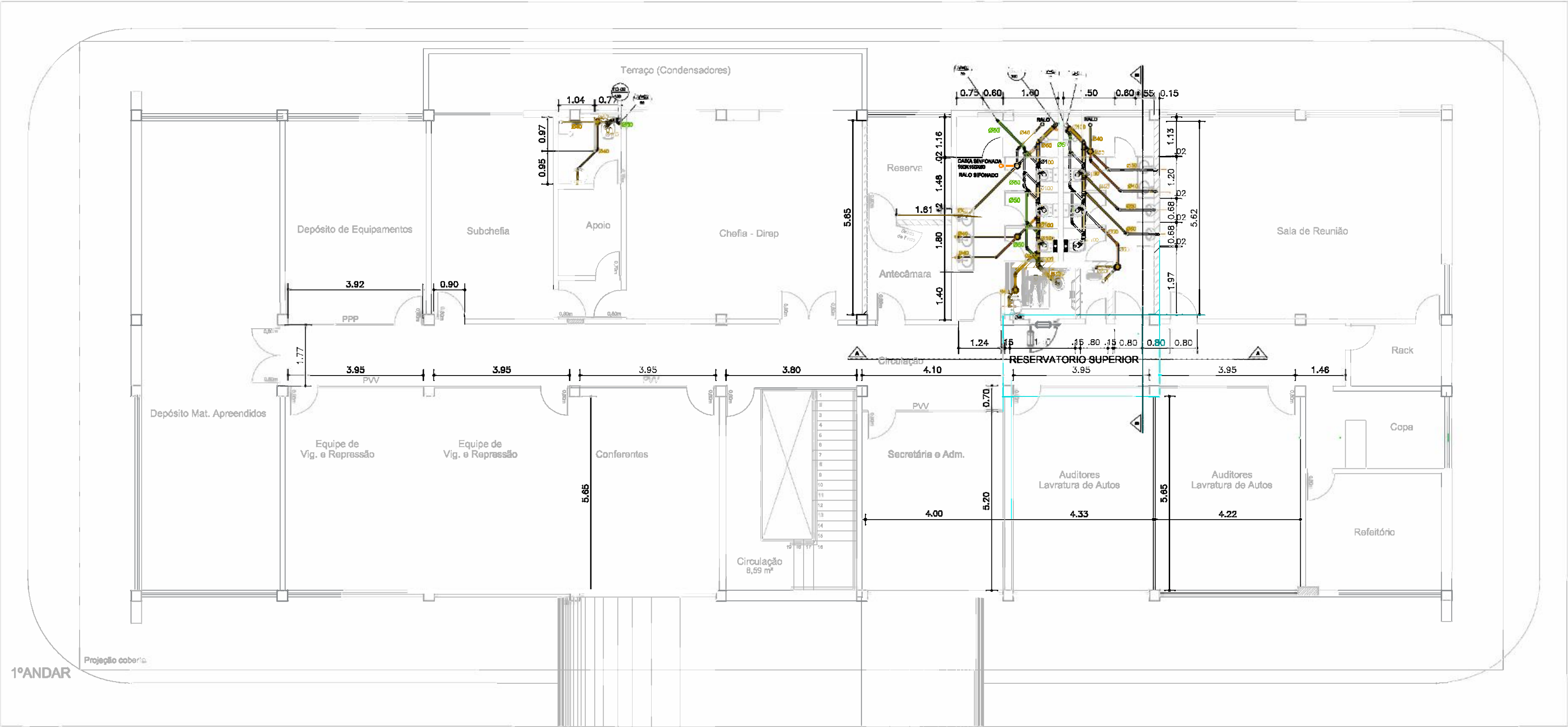

PLANTA BAIXA PAV. SUPERIOR - DIREP/ANAC (ESGOTO)

ESCALA 1/100

NOTAS

1. CONFERIR COTAS NA OBRA, QUALQUER DIMENSÃO DIFERENTE DEVE SER INFORMADA AOS RESPONSÁVEIS.
2. TODOS OS MATERIAIS ESPECIFICADOS DEVERÃO TER AMOSTRA PARA APPRECIACÃO ANTES DE SUA APLICAÇÃO.
3. IMPREVISTOS QUE IMPLIQUEM EM ALTERAÇÃO DE PROJETO DEVEM SER COMBINADOS COM ANTECEDÊNCIA.
4. TODOS OS FORROS SERÃO INSTALADOS NA ALTURA DOS FORROS ANTERIORMENTE EXISTENTES.
5. CONFERIR DEMAIS SERVIÇOS DESCRITOS NA PLANILHA ORÇAMENTÁRIA E DOCUMENTOS TÉCNICOS.
6. GRANITOS DE ACORDO COM DETALHAMENTO DOS SANITÁRIOS.

LEGENDA

SIMBOLOGIA	
	CAIXA SIFONADA GIRAFACIL COM GRELHA 100x140x50mm
	CAIXA SECA COM GRELHA 100x100x40mm
	DRENO DE AR CONDICIONADO
	CAIXA SIFONADA COM GRELHA 100x150x50mm
LV	PONTO DE ÁGUA PARA LAVATÓRIO
DH	PONTO DE ÁGUA PARA DUCHA HIGIENICA
DH	PONTO DE ÁGUA PARA CAIXA DE DESCARGA
CD	PONTO DE ÁGUA PARA CHUVEIRO
RC	REGISTRO GAVETA
RP	REGISTRO DE PRESSÃO
E	TUBULAÇÃO ESGOTO
V	TUBULAÇÃO VENTILAÇÃO
A.F.	TUBULAÇÃO ÁGUA FRIA

É PROIBIDO NA FORMA DA LEI Nº5988 ART. 184 DO CÓDIGO PENAL, A REPRODUÇÃO TOTAL OU PARCIAL DO PROJETO AQUI REPRESENTADO, SEM COMO SUA COMUNICAÇÃO A TERCEIROS SEM AUTORIZAÇÃO DO AUTOR.

SIMBOLOGIA

- ÁREA DE INTERVENÇÃO PELA ANAC ÁREA DE INTERVENÇÃO PELA SRRF04

ÁREAS	ÁREAS DE INTERVENÇÃO
Área do Terreno ..... 9.935,90m²	Área do Terreno (Direp) ..... 131,70m²
Pavto Térreo ..... 3.064,53m²	Banheiros Térreo (Anac) ... 37,86m²
Bloco Administrativo ... 543,82m²	Pavto Superior (Direp) ... 531,81m²
Bloco Quadra ..... 1.326,31m²	Total Demandado ..... 701,56m²
Bloco Apoio 1 ..... 100,00m²	
Bloco Apoio 2 ..... 684,60m²	
Bloco Labor ..... 200,69m²	
Bloco Posto ..... 102,74m²	
Casa de Torção ..... 50,85m²	
Casa de Máquinas ..... 55,52m²	
Pavto Superior ..... 531,81m²	
Total de Construção ..... 3.596,34m²	
Coberto ..... 3.430,54m²	
Solo Natural ..... 1.305,99m²	



Receita Federal

PROPRIETÁRIO:	Receita Federal do Brasil
PROJETO:	Mercia Bezerra de Freitas - Crea/PE 37.935 D/PE.
CONSTRUÇÃO:	Receita Federal do Brasil
OBRA / USO:	Instalações da DIREP - Compartilhamento em prédio da ANAC
PROPRIETÁRIO:	Receita Federal do Brasil
LOCAL:	Pça. Min. Salgado Filho S/N, Recife, PE, 51220-001
CONTEÚDO:	DIREP - ANAC - PLANTA BAIXA GERAL- ESGOTO DIREP / ANAC - Recife
PROJETO/ETAPA:	Hidrossanitária / Projeto Executivo
AUTOR:	Mercia Bezerra de Freitas - Eng.Civil - Crea 37.935 D/PE
COLABORADORES:	Daniel Omega Farias Luis Felipe Oliveira
ARQUIVO CAD:	01HIDR - Direp - Anac - Hidrossanitária
DATA:	Junho/2022
ORDEN:	
DESENHO:	Mércia Freitas
ESCALA DE PLOTAGEM:	1/100
VERSÃO:	PE.00
PRANCHAS:	01/05



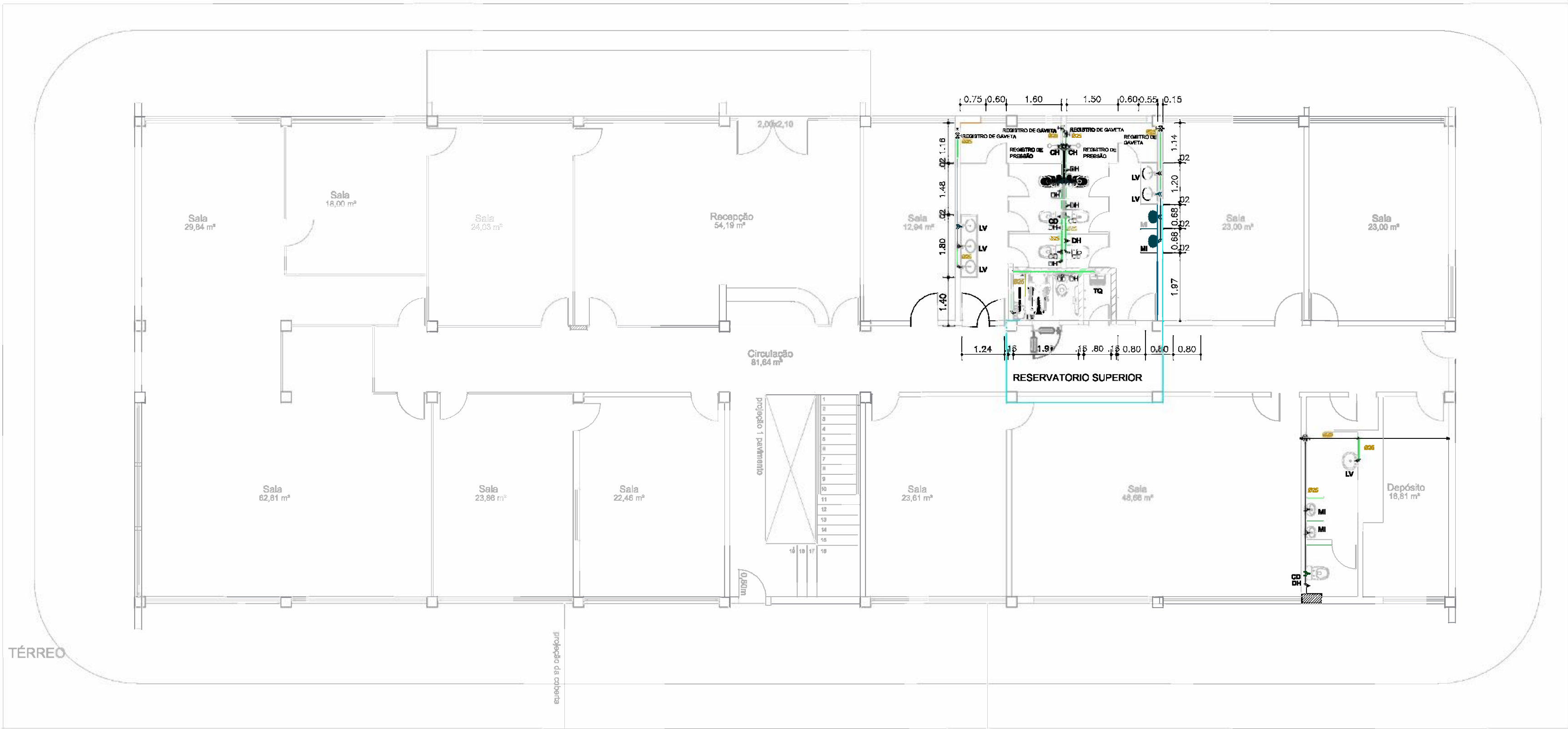

PLANTA BAIXA TÉRREO - DIREP/ANAC (ÁGUA FRIA)  
ESCALA 1/100

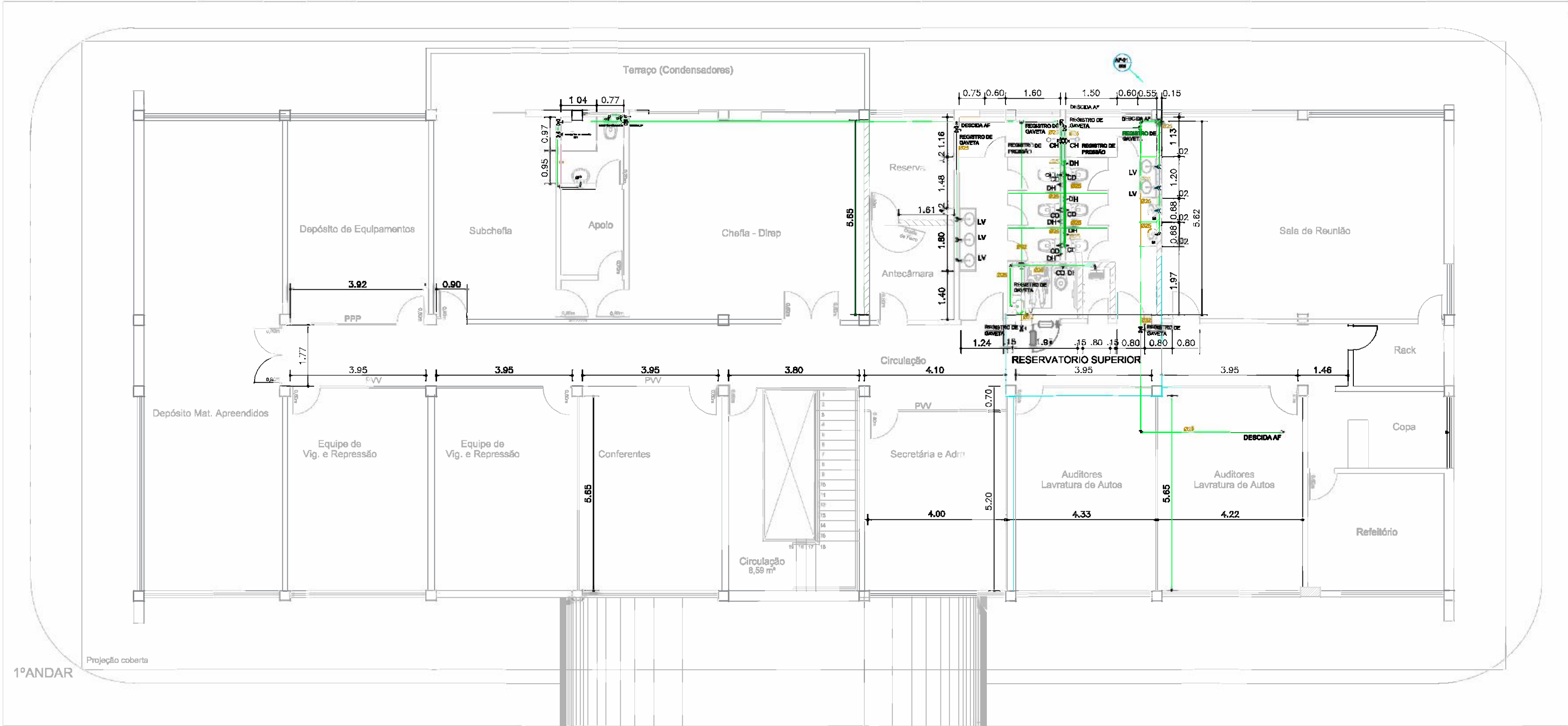

PLANTA BAIXA PAV. SUPERIOR - DIREP/ANAC (ÁGUA FRIA)  
ESCALA 1/100

NOTAS

1. CONFERIR COTAS NA OBRA, QUALQUER DIMENSÃO DIFERENTE DEVE SER INFORMADA AOS RESPONSÁVEIS.
2. TODOS OS MATERIAIS ESPECIFICADOS DEVERÃO TER AMOSTRA PARA APRECIAÇÃO ANTES DE SUA APLICAÇÃO.
3. IMPREVISTOS QUE IMPLIQUEM EM ALTERAÇÃO DE PROJETO DEVEM SER COMBINADOS COM ANTECEDÊNCIA.
4. TODOS OS FORROS SERÃO INSTALADOS NA ALTURA DOS FORROS ANTERIORMENTE EXISTENTES.
5. CONFERIR DEMAIS SERVIÇOS DESCRITOS NA PLANILHA ORÇAMENTÁRIA E DOCUMENTOS TÉCNICOS.
6. GRANITOS DE ACORDO COM DETALHAMENTO DOS SANITÁRIOS.

LEGENDA

SIMBOLOGIA	
	CAIXA SIFONADA GIRAFACIL COM GRELHA 100x140x50mm
	CAIXA SECA COM GRELHA 100x100x40mm
	DRENO DE AR CONDICIONADO
	CAIXA SIFONADA COM GRELHA 100x150x50mm
LV	PONTO DE ÁGUA PARA LAVATÓRIO
DH	PONTO DE ÁGUA PARA DUCHA HIGIENICA
DH	PONTO DE ÁGUA PARA CAIXA DE DESCARGA
CD	PONTO DE ÁGUA PARA CHUVEIRO
RC	REGISTRO GAVETA
RP	REGISTRO DE PRESSÃO
E	TUBULAÇÃO ESGOTO
V	TUBULAÇÃO VENTILAÇÃO
A.F.	TUBULAÇÃO ÁGUA FRIA

É PROIBIDO NA FORMA DA LEI Nº5988 ART. 184 DO CÓDIGO PENAL A REPRODUÇÃO TOTAL OU PARCIAL DO PROJETO AQUI REPRESENTADO, SEM COMO SUA COMUNICAÇÃO A TERCEIROS SEM AUTORIZAÇÃO DO AUTOR.

SIMBOLOGIA

- ÁREA DE INTERVENÇÃO PELA ANAC ÁREA DE INTERVENÇÃO PELA SRRF04

ÁREAS:	ÁREAS DE INTERVENÇÃO:
Área do Terreno ..... 9.935,90m²	Anexo Térreo (Direp) ..... 131,70m²
Pavto Térreo ..... 3.064,53m²	Banheiros Térreo (Anexo) ... 37,88m²
Bloco Administrativo ... 543,82m²	Pavto Superior (Direp) ... 531,81m²
Bloco Quadra ..... 1.326,31m²	Total Demandada ..... 701,89m²
Bloco Apoio 1 ..... 100,00m²	
Bloco Apoio 2 ..... 684,60m²	
Bloco Labor ... (S ed) ... 200,63m²	
Bloco Posto ..... 102,74m²	
Casa da Força ..... 50,85m²	
Casa de Máquinas ..... 55,52m²	
Pavto Superior ..... 531,81m²	
Total de Construção .... 3.596,34m²	
Coberta ..... 3.430,54m²	
Solo Natural ..... 1.305,99m²	



Receita Federal

PROPRIETÁRIO:	Receita Federal do Brasil
PROJETO:	Mercia Bezerra de Freitas - Crea/PE 37.935 D/PE.
CONSTRUÇÃO:	Receita Federal do Brasil
OBRA / USO:	Instalações da DIREP - Compartilhamento em prédio da ANAC
PROPRIETÁRIO:	Receita Federal do Brasil
LOCAL:	Pça. Min. Saigado Filho S/N, Recife, PE, 51220-001
CONTEÚDO:	DIREP - ANAC - PLANTA BAIXA GERAL- ÁGUA FRIA DIREP / ANAC - Recife
PROJETO/ETAPA:	Hidrossanitária / Projeto Executivo
AUTOR:	Mercia Bezerra de Freitas - Eng.Civil - Crea 37.935 D/PE
COLABORADORES:	Daniolo Omega Farias Luis Felipe Oliveira
ARQUIVO CAD:	01HIDR - Direp - Anac - Hidrossanitária
DATA:	Junho/2022
ORDEM:	
DESENHO:	Mércia Freitas
ESCALA DE PLANTAGEM:	1/100
VERSÃO:	PE.00
PRANCHAS:	02/05

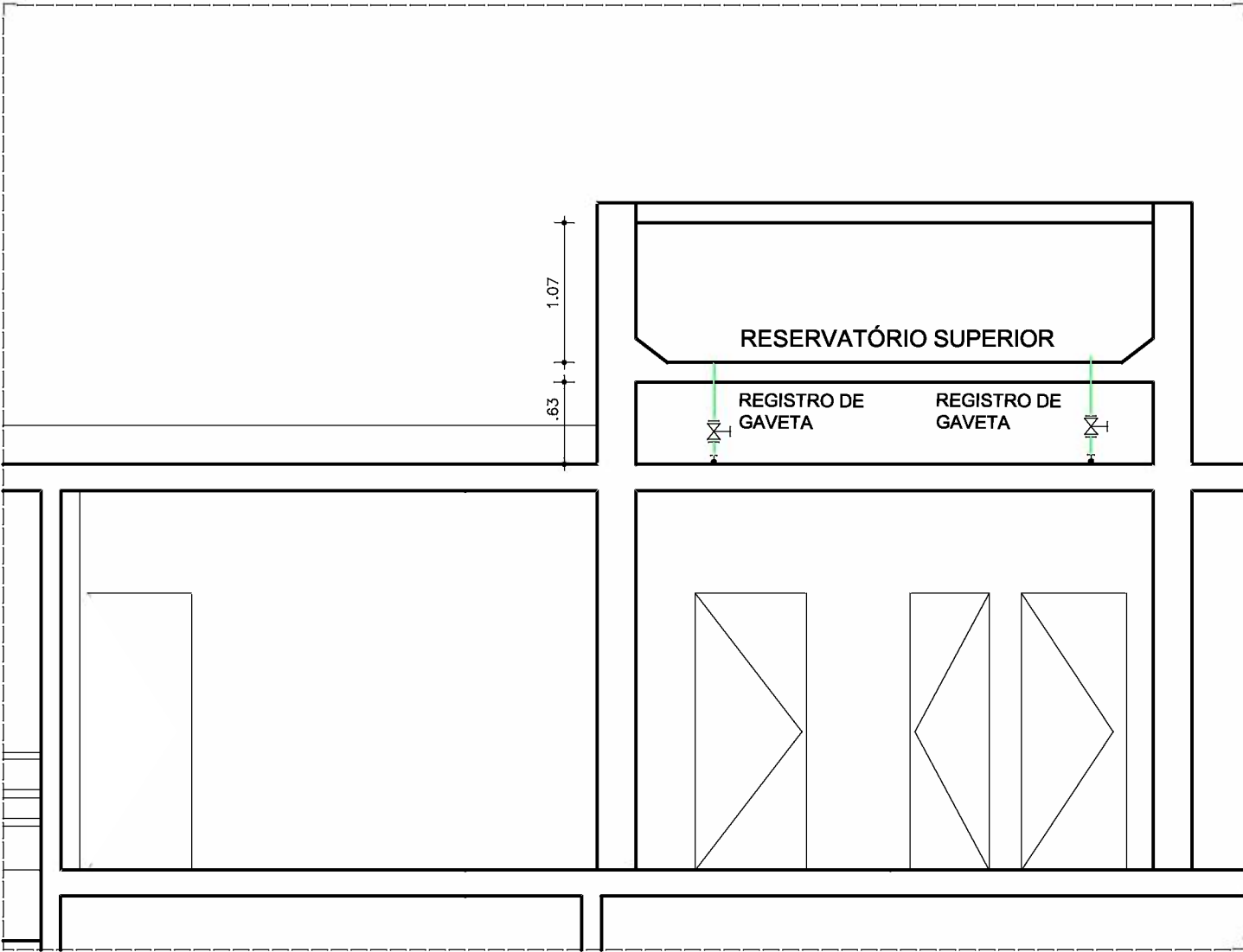

CORTE AA  
ESCALA 1/50

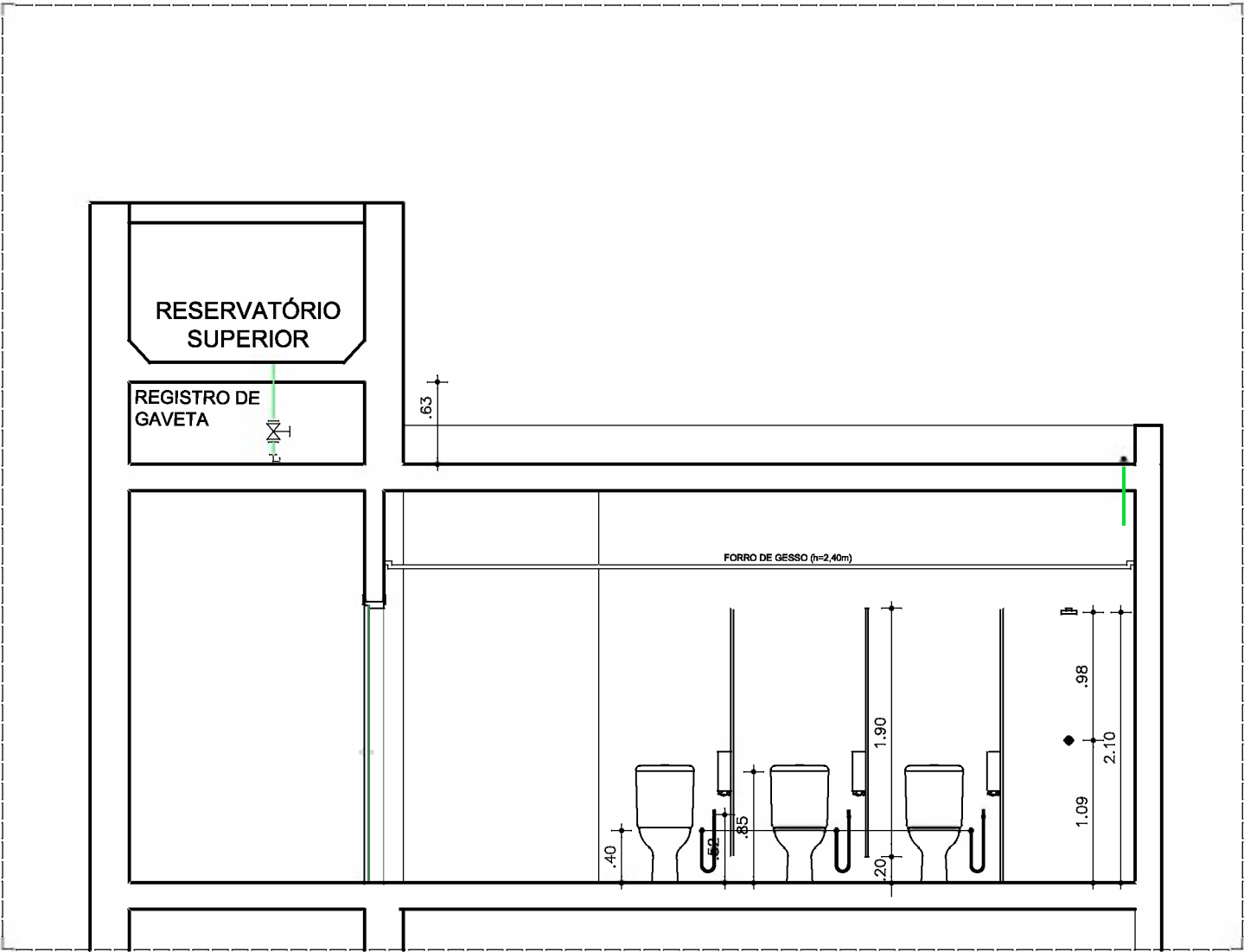

CORTE BB  
ESCALA 1/50

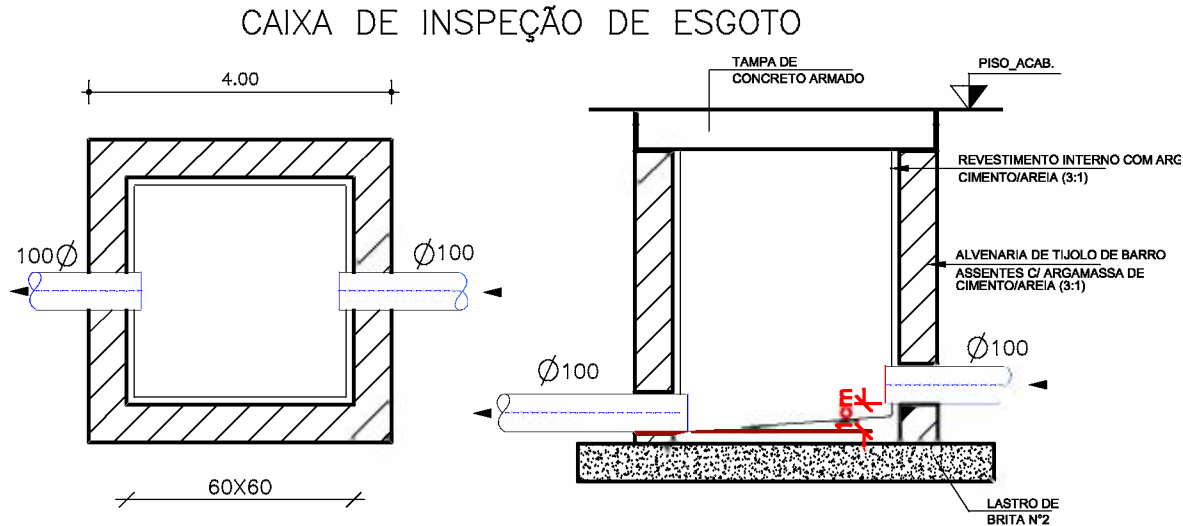

CORTE TRANSVERSAL

CORTE TRANSVERSAL

NOTAS

1. CONFERIR COTAS NA OBRA, QUALQUER DIMENSÃO DIFERENTE DEVE SER INFORMADA AOS RESPONSÁVEIS.
2. TODOS OS MATERIAIS ESPECIFICADOS DEVERÃO TER AMOSTRA PARA APRECIACÃO ANTES DE SUA APLICAÇÃO.
3. IMPREVISTOS QUE IMPLIQUEM EM ALTERAÇÃO DE PROJETO DEVEM SER COMBINADOS COM ANTECEDÊNCIA.
4. TODOS OS FORROS SERÃO INSTALADOS NA ALTURA DOS FORROS ANTERIORMENTE EXISTENTES.
5. CONFERIR DEMAIS SERVIÇOS DESCRITOS NA PLANILHA ORÇAMENTÁRIA E DOCUMENTOS TÉCNICOS.
6. GRANITOS DE ACORDO COM DETALHAMENTO DOS SANITÁRIOS.

LEGENDA

SIMBOLOGIA	
	CAIXA SIFONADA GIRAFACIL COM GRELHA 100x140x50mm
	CAIXA SECA COM GRELHA 100x100x40mm
	DRENO DE AR CONDICIONADO
	CAIXA SIFONADA COM GRELHA 100x150x50mm
LV	PONTO DE ÁGUA PARA LAVATÓRIO
DH	PONTO DE ÁGUA PARA DUCHA HIGIENICA
DH	PONTO DE ÁGUA PARA CAIXA DE DESCARGA
CD	PONTO DE ÁGUA PARA CHUVEIRO
RG	REGISTRO GAVETA
RP	REGISTRO DE PRESSÃO
E	TUBULAÇÃO ESGOTO
V	TUBULAÇÃO VENTILAÇÃO
A.F.	TUBULAÇÃO ÁGUA FRIA

É PROIBIDO NA FORMA DA LEI Nº5988 ART. 184 DO CÓDIGO PENAL A REPRODUÇÃO TOTAL OU PARCIAL DO PROJETO AQUI REPRESENTADO, BEM COMO SUA COMUNICAÇÃO A TERCEIROS SEM AUTORIZAÇÃO DO AUTOR.

SIMBOLOGIA

- ÁREA DE INTERVENÇÃO PELA ANAC
- ÁREA DE INTERVENÇÃO PELA SRRF04

ÁREAS:

Área do Terreno .....	9.935,90m²
Pavto Térreo .....	3.064,53m²
Bloco Administrativo ...	543,82m²
Bloco Quadra .....	1.326,31m²
Bloco Apoio 1 .....	100,00m²
Bloco Apoio 2 .....	684,60m²
Bloco Lazer ... (3 ed) ...	200,69m²
Bloco Posto .....	102,74m²
Casa de Força .....	50,85m²
Casa de Máquinas .....	55,52m²
Pavto Superior .....	531,81m²
Total da Construção ....	3.596,34m²
Coberta .....	3.430,54m²
Solo Natural .....	1.305,99m²

ÁREAS DE INTERVENÇÃO:

Anexo Térreo (Direp) .....	131,70m²
Banheiros Térreo (Anac) ...	37,86m²
Pavto Superior (Direp) ...	531,81m²
Total Demandado .....	701,86m²



Receita Federal

PROPRIETÁRIO:	Receita Federal do Brasil		
PROJETO:	Mercia Bezerra de Freitas - Crea/PE 37.935 D/PE.		
CONSTRUÇÃO:	Receita Federal do Brasil		
OBRA / USO:	Instalações da DIREP - Compartilhamento em prédio da ANAC		
PROPRIETÁRIO:	Receita Federal do Brasil		
LOCAL:	Pça. Min. Salgado Filho S/N, Recife, PE, 51220-001		
CONTEÚDO:	DIREP - ANAC - CORTES DIREP / ANAC - Recife		
PROJETO/ETAPA:	Hidrossanitária / Projeto Executivo		DATA: Junho/2022
AUTOR:	Mercia Bezerra de Freitas - Eng.Civil - Crea 37.935 D/PE		ORDEM:
COLABORADORES:	Danilo Ômega Farias Luis Felipe Oliveira	DESENHO: Mércia Freitas	ESCALA DE PLOTAGEM: Indicada
ARQUIVO CAD:	01ARQ - Direp - Anac - Hidrossanitaria	VERSÃO: PE.00	PRANCHA: 03/05



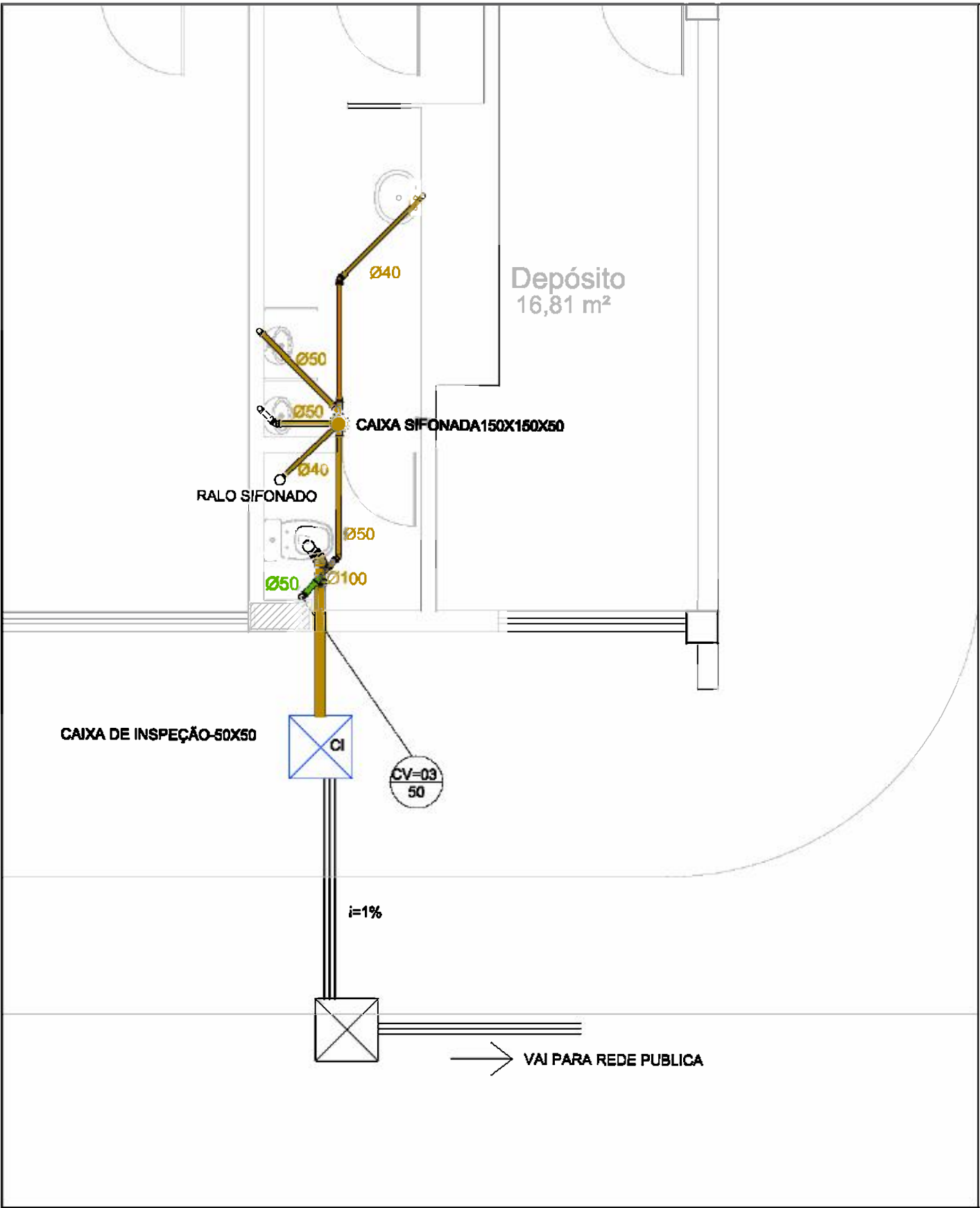

PLANTA BAIXA TÉRREO - DIREP/ANAC (ESGOTO)  
ESCALA 1/50

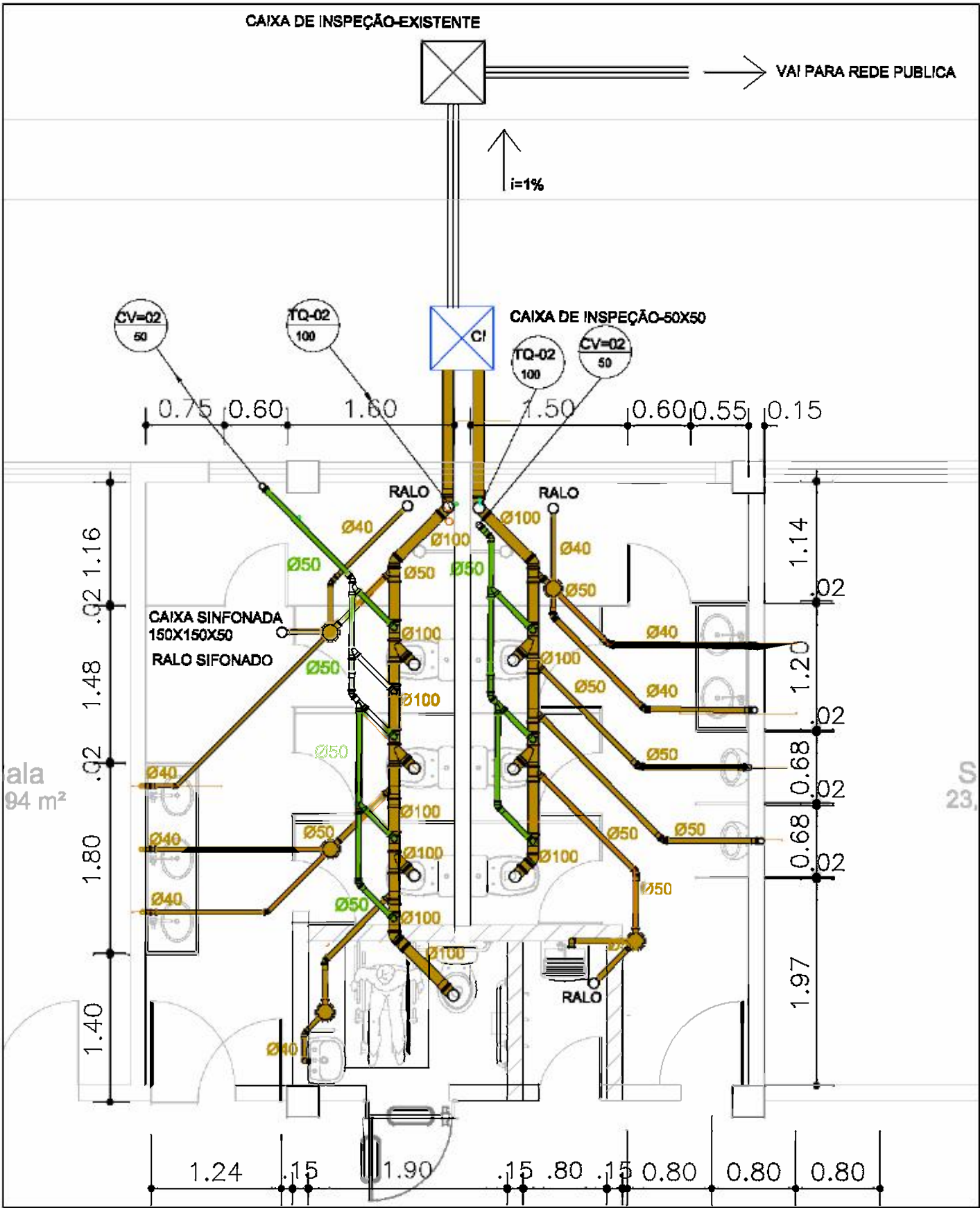

PLANTA BAIXA TÉRREO - DIREP/ANAC (ESGOTO)  
ESCALA 1/50

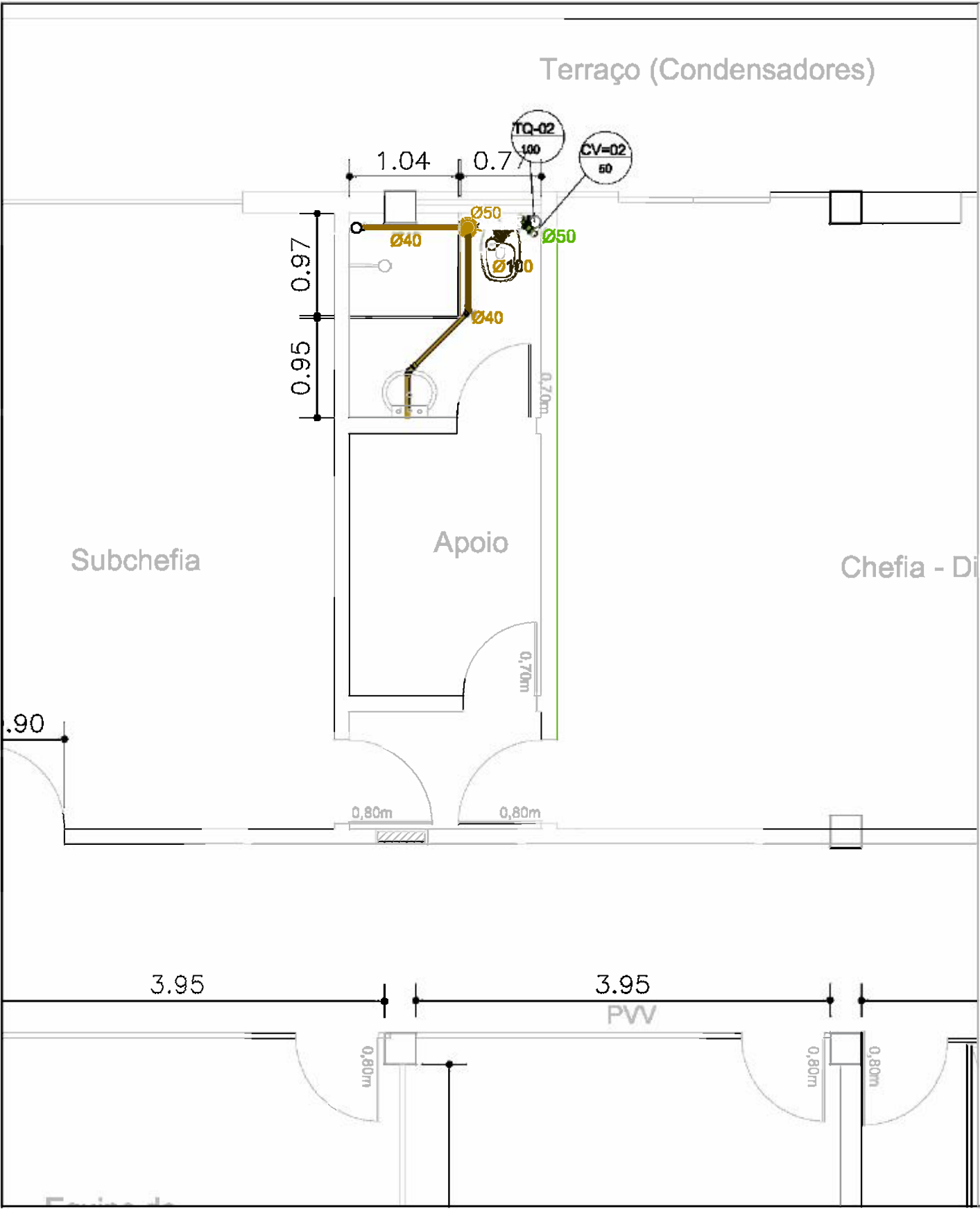

PLANTA BAIXA PAV. SUPERIOR - DIREP/ANAC (ESGOTO)  
ESCALA 1/50

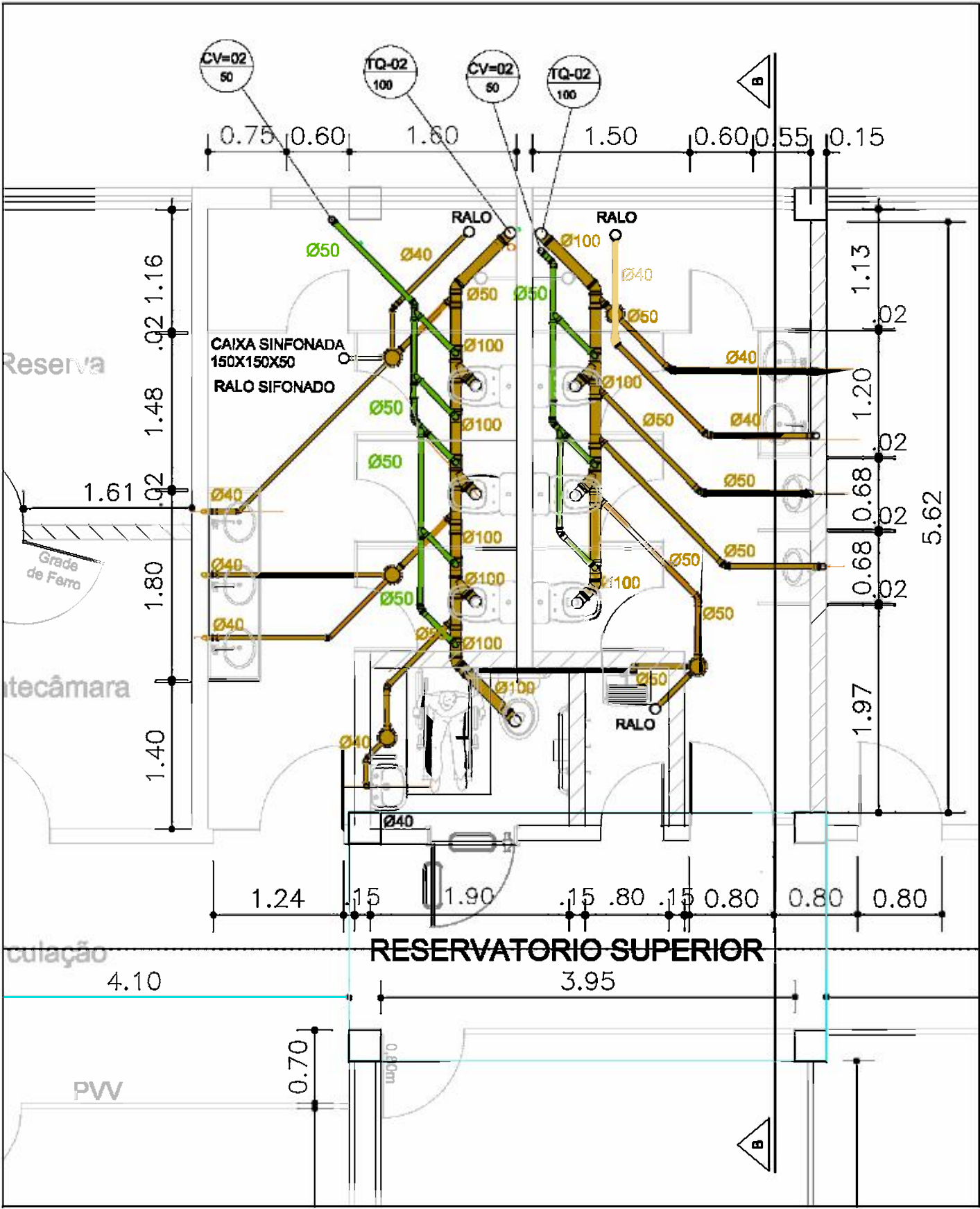

PLANTA BAIXA PAV. SUPERIOR - DIREP/ANAC (ESGOTO)  
ESCALA 1/50

NOTAS

1. CONFERIR COTAS NA OBRA, QUALQUER DIMENSÃO DIFERENTE DEVE SER INFORMADA AOS RESPONSÁVEIS.
2. TODOS OS MATERIAIS ESPECIFICADOS DEVERÃO TER AMOSTRA PARA APERCUIAÇÃO ANTES DE SUA APLICAÇÃO.
3. IMPREVISTOS QUE IMPLIQUEM EM ALTERAÇÃO DE PROJETO DEVEM SER COMBINADOS COM ANTECEDÊNCIA.
4. TODOS OS FORROS SERÃO INSTALADOS NA ALTURA DOS FORROS ANTERIORMENTE EXISTENTES.
5. CONFERIR DEMAIS SERVIÇOS DESCRITOS NA PLANILHA ORÇAMENTÁRIA E DOCUMENTOS TÉCNICOS.
6. GRANITOS DE ACORDO COM DETALHAMENTO DOS SANITÁRIOS.

LEGENDA

SIMBOLOGIA	
	CAIXA SIFONADA GIRAFACIL COM GRELHA 100x140x50mm
	CAIXA SECA COM GRELHA 100x100x40mm
	DRENO DE AR CONDICIONADO
	CAIXA SIFONADA COM GRELHA 100x150x50mm
LV	PONTO DE ÁGUA PARA LAVATÓRIO
DH	PONTO DE ÁGUA PARA DUCHA HIGIENICA
DH	PONTO DE ÁGUA PARA CAIXA DE DESCARGA
CD	PONTO DE ÁGUA PARA CHUVEIRO
RG	REGISTRO GAVETA
RP	REGISTRO DE PRESSÃO
E	TUBULAÇÃO ESGOTO
V	TUBULAÇÃO VENTILAÇÃO
A.F.	TUBULAÇÃO ÁGUA FRIA

É PROIBIDO NA FORMA DA LEI Nº5988 ART. 184 DO CÓDIGO PENAL A REPRODUÇÃO TOTAL OU PARCIAL DO PROJETO AQUI REPRESENTADO, SEM COMO SUA COMUNICAÇÃO A TERCEIROS SEM AUTORIZAÇÃO DO AUTOR.

SIMBOLOGIA

- ÁREA DE INTERVENÇÃO PELA ANAC
- ÁREA DE INTERVENÇÃO PELA SRRF04

ÁREAS:	ÁREAS DE INTERVENÇÃO:
Área do Terreno ..... 9.935,90m²	Anexo Térreo (Direp) ..... 131,70m²
Pavto Térreo ..... 3.064,53m²	Banheiros Térreo (Anexo) ... 37,88m²
Bloco Administrativo ... 543,82m²	Pavto Superior (Direp) ... 531,81m²
Bloco Quadra ..... 1.326,31m²	Total Demandado ..... 701,89m²
Bloco Apoio 1 ..... 100,00m²	
Bloco Apoio 2 ..... 684,60m²	
Bloco Lazer ... (S e S) ... 200,69m²	
Bloco Posto ..... 102,74m²	
Casa de Fôrça ..... 50,62m²	
Casa de Máquinas ..... 55,62m²	
Pavto Superior ..... 531,81m²	
Total de Construção .... 3.596,34m²	
Coberta ..... 3.430,54m²	
Solo Natural ..... 1.305,99m²	



Receita Federal

PROPRIETÁRIO:	Receita Federal do Brasil		
PROJETO:	Mercia Bezerra de Freitas - Crea/PE 37.935 D/PE.		
CONSTRUÇÃO:	Receita Federal do Brasil		
OBRA / USO:	Instalações da DIREP - Compartilhamento em prédio da ANAC		
PROPRIETÁRIO:	Receita Federal do Brasil		
LOCAL:	Pça. Min. Salgado Filho S/N, Recife, PE, 51220-001		
CONTEÚDO:	ESGOTO DIREP / ANAC - Recife		
PROJETO/ETAPA:	Hidrossanitária / Projeto Executivo		DATA: Junho/2022
AUTOR:	Mercia Bezerra de Freitas - Eng.Civil - Crea 37.935 D/PE		ORDEM:
COLABORADORES:	Danilo Ômega Farias Luís Felipe Oliveira	DESENHO:	ESCALA DE PLOTAGEM: 1/50
ARQUIVO CAD:	01HIDR - Direp - Anac - Hidrossanitária	VERSÃO:	PRANCHAS: PE.00 04/05



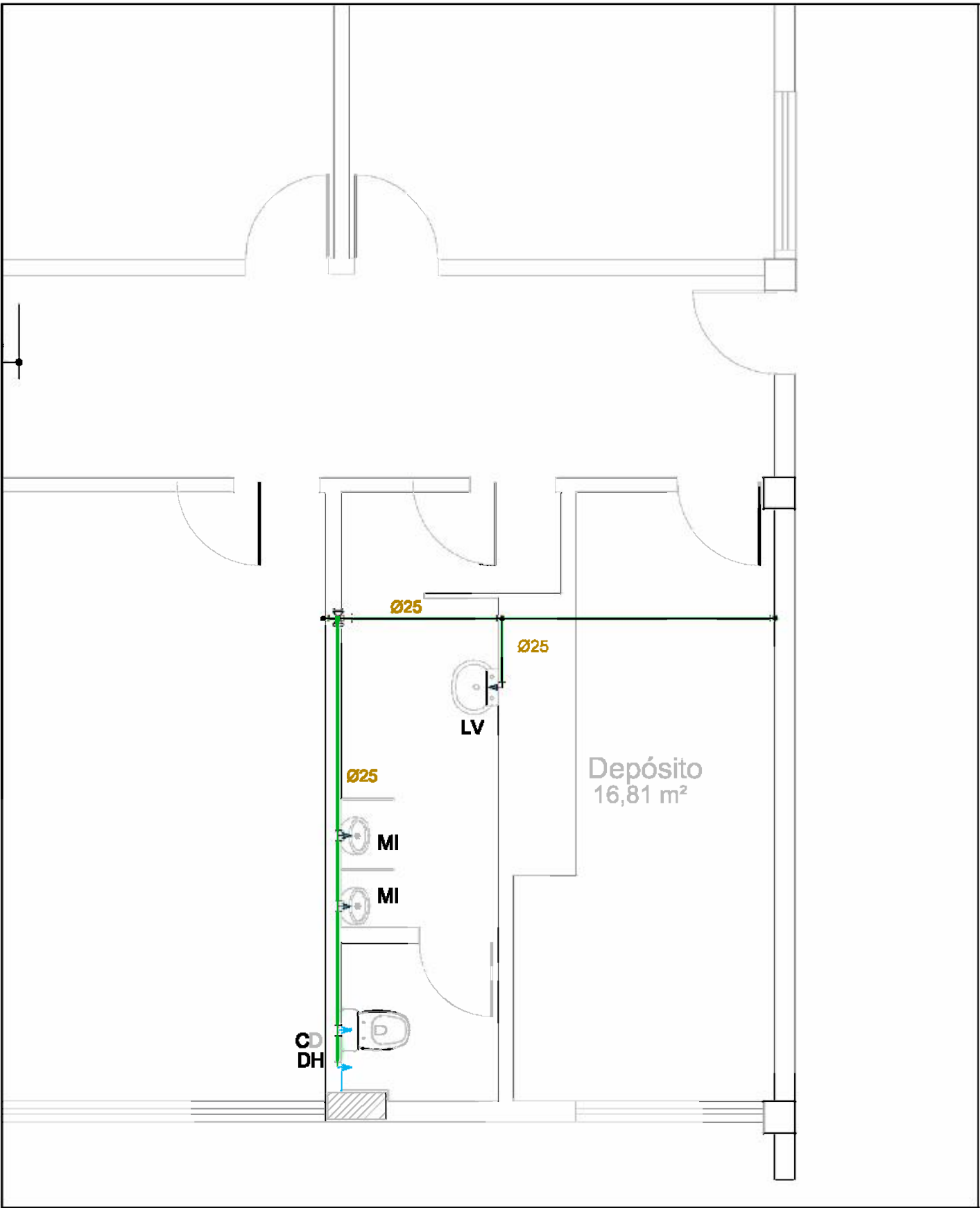

PLANTA BAIXA TÉRREO - DIREP/ANAC (ÁGUA FRIA)  
ESCALA 1/50

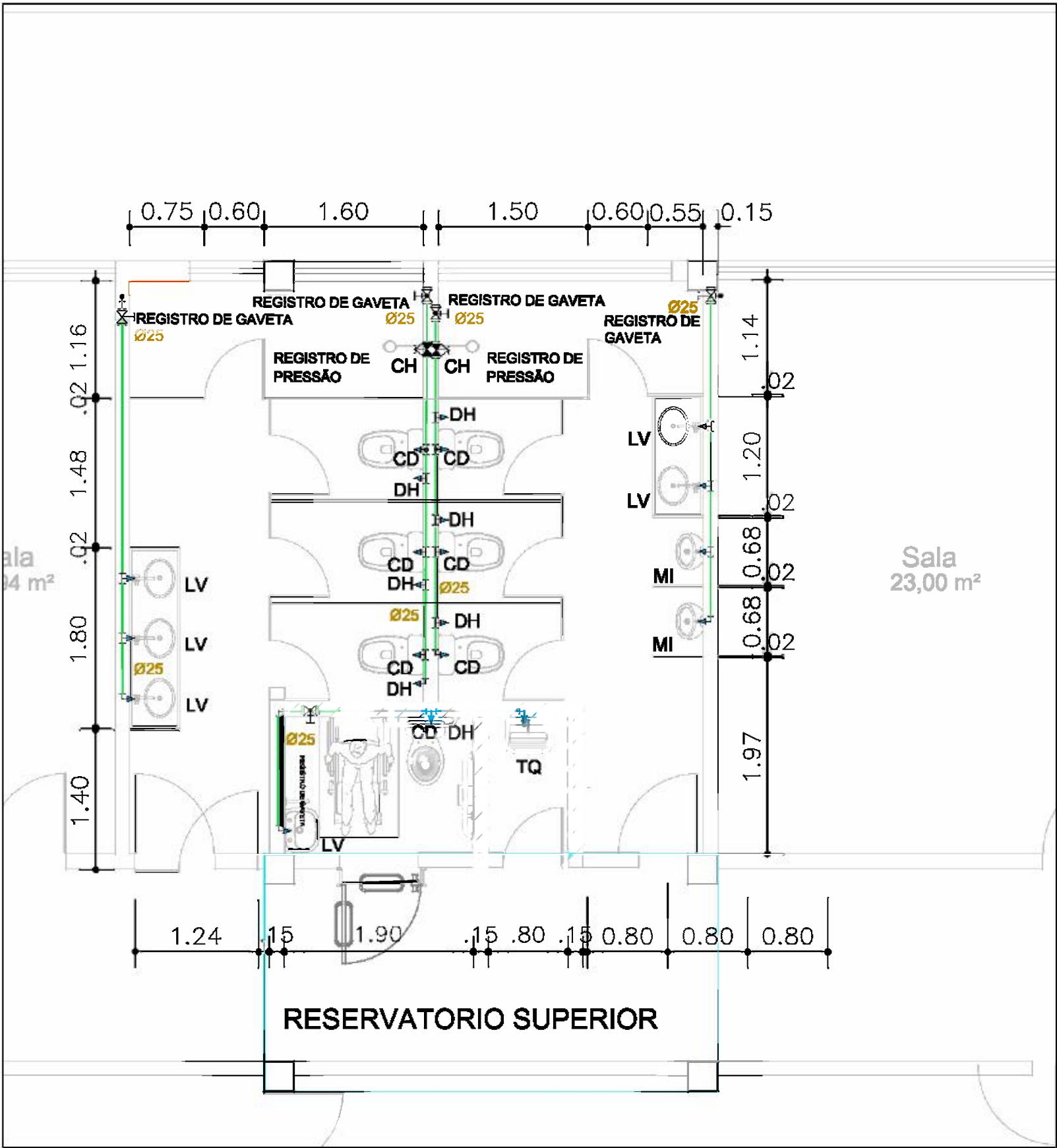

PLANTA BAIXA TÉRREO - DIREP/ANAC (ÁGUA FRIA)  
ESCALA 1/50

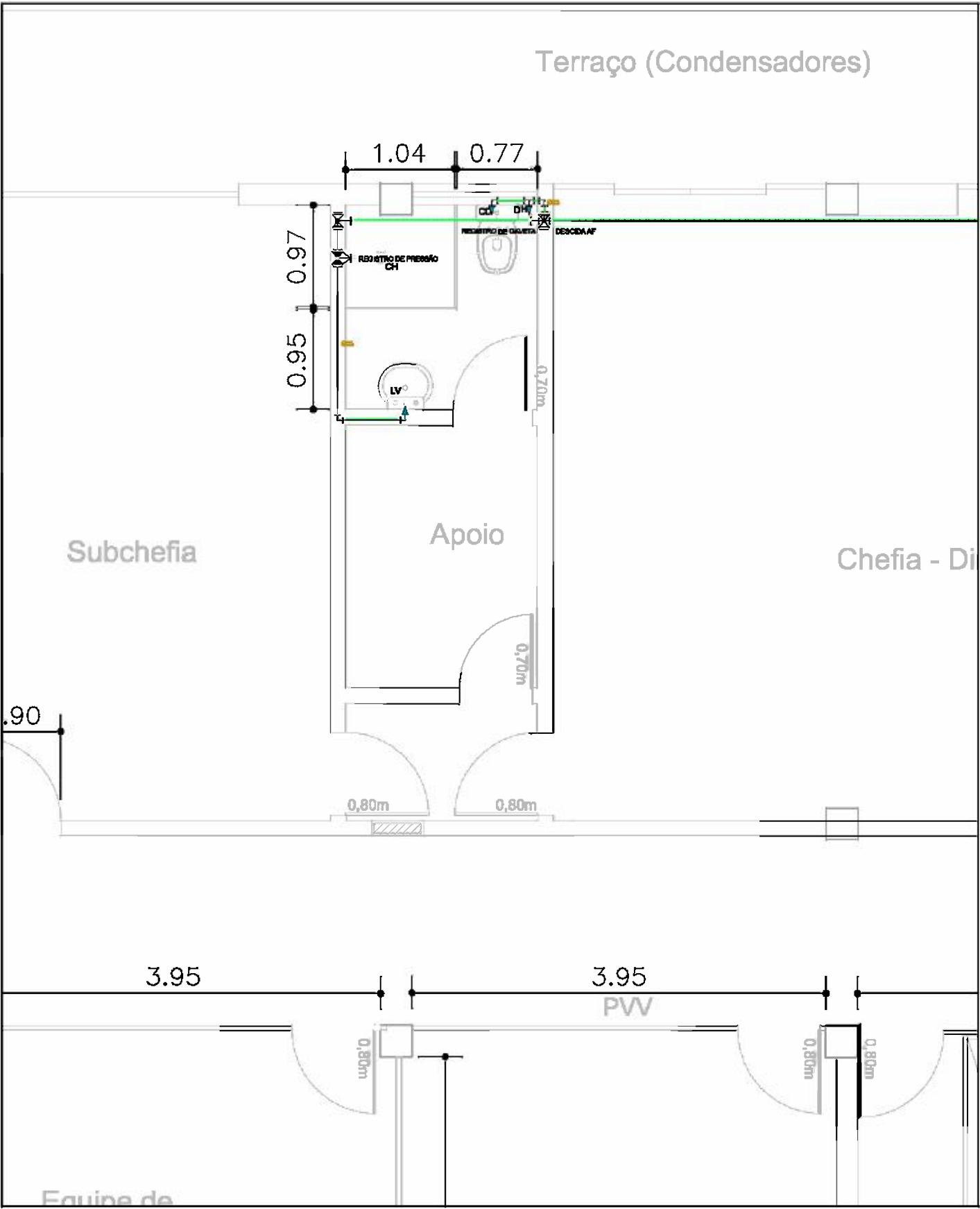

PLANTA BAIXA PAV. SUPERIOR - DIREP/ANAC (ÁGUA FRIA)  
ESCALA 1/50

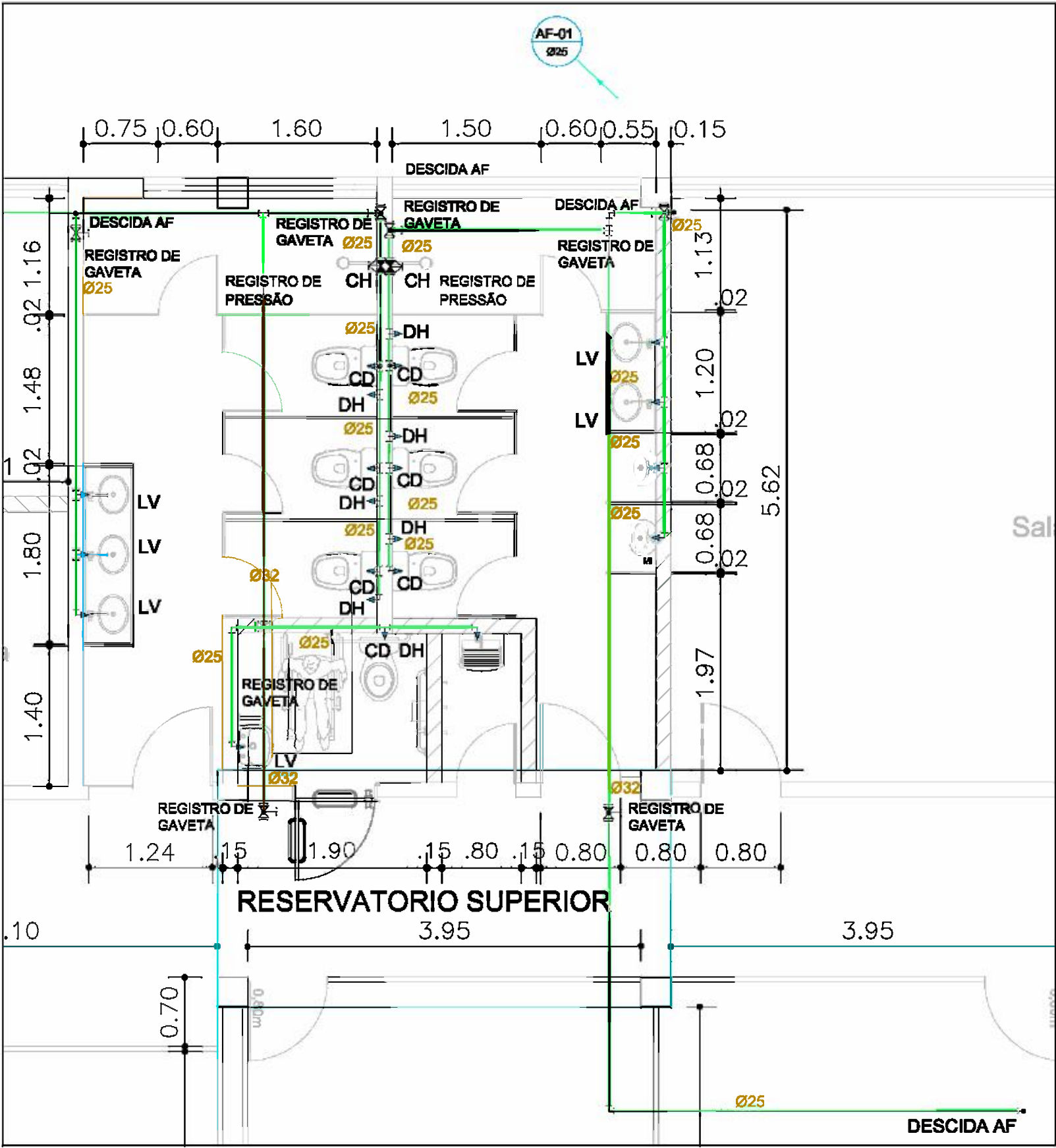

PLANTA BAIXA PAV. SUPERIOR - DIREP/ANAC (ÁGUA FRIA)  
ESCALA 1/50

NOTAS

1. CONFERIR COTAS NA OBRA, QUALQUER DIMENSÃO DIFERENTE DEVE SER INFORMADA AOS RESPONSÁVEIS.
2. TODOS OS MATERIAIS ESPECIFICADOS DEVERÃO TER AMOSTRA PARA APRECIAÇÃO ANTES DE SUA APLICAÇÃO.
3. IMPREVISTOS QUE IMPLIQUEM EM ALTERAÇÃO DE PROJETO DEVEM SER COMBINADOS COM ANTECEDÊNCIA.
4. TODOS OS FORROS SERÃO INSTALADOS NA ALTURA DOS FORROS ANTERIORMENTE EXISTENTES.
5. CONFERIR DEMAIS SERVIÇOS DESCRITOS NA PLANILHA ORÇAMENTÁRIA E DOCUMENTOS TÉCNICOS.
6. GRANITOS DE ACORDO COM DETALHAMENTO DOS SANITÁRIOS.

LEGENDA

SIMBOLOGIA	
	CAIXA SIFONADA GIRAFACIL COM GRELHA 100x140x50mm
	CAIXA SECA COM GRELHA 100x100x40mm
	DRENO DE AR CONDICIONADO
	CAIXA SIFONADA COM GRELHA 100x150x50mm
LV	PONTO DE ÁGUA PARA LAVATÓRIO
DH	PONTO DE ÁGUA PARA DUCHA HIGIENICA
DH	PONTO DE ÁGUA PARA CADXA DE DESCARGA
CD	PONTO DE ÁGUA PARA CHUVEIRO
RG	REGISTRO GAVETA
RP	REGISTRO DE PRESSÃO
E	TUBULAÇÃO ESGOTO
V	TUBULAÇÃO VENTILAÇÃO
A.F.	TUBULAÇÃO ÁGUA FRIA

É PROIBIDO NA FORMA DA LEI Nº5988 ART. 184 DO CÓDIGO PENAL A REPRODUÇÃO TOTAL OU PARCIAL DO PROJETO AQUI REPRESENTADO, SEM COMO SUA COMUNICAÇÃO A TERCEIROS SEM AUTORIZAÇÃO DO AUTOR.

SIMBOLOGIA

- ÁREA DE INTERVENÇÃO PELA ANAC
- ÁREA DE INTERVENÇÃO PELA SRRF04

ÁREAS:	ÁREAS DE INTERVENÇÃO:
Área do Terreno ..... 9.935,90m²	Anexo Térreo (Direp) ..... 131,70m²
Pavto Térreo ..... 3.064,53m²	Banheiros Térreo (Anac) ... 37,88m²
Bloco Administrativo ... 543,82m²	Pavto Superior (Direp) ... 531,81m²
Bloco Quadra ..... 1.326,31m²	Total Demandado ..... 701,86m²
Bloco Apoio 1 ..... 100,00m²	
Bloco Apoio 2 ..... 684,60m²	
Bloco Labor ..... 200,63m²	
Bloco Posto ..... 102,74m²	
Casa de Fôrça ..... 50,82m²	
Casa de Máquinas ..... 55,92m²	
Pavto Superior ..... 531,81m²	
Total de Construção .... 3.596,34m²	
Coberta ..... 3.430,54m²	
Solo Natural ..... 1.305,99m²	



Receita Federal

PROPRIETÁRIO:	Receita Federal do Brasil		
PROJETO:	Mercia Bezerra de Freitas - Crea/PE 37.935 D/PE.		
CONSTRUÇÃO:	Receita Federal do Brasil		
OBRA / USO:	Instalações da DIREP - Compartilhamento em prédio da ANAC		
PROPRIETÁRIO:	Receita Federal do Brasil		
LOCAL:	Pça. Min. Salgado Filho S/N, Recife, PE, 51220-001		
CONTEÚDO:	ÁGUA FRIA DIREP / ANAC - Recife		
PROJETO/ETAPA:	Hidrossanitária / Projeto Executivo		DATA: Junho/2022
AUTOR:	Mercia Bezerra de Freitas - Eng.Civil - Crea 37.935 D/PE		ORDEM:
COLABORADORES:	Danielo Ômega Farias Luís Felipe Oliveira	DESENHO:	ESCALA DE PLOTAGEM: 1/50
ARQUIVO CAD:	01HIDR - Direp - Anac - Hidrossanitária	VERSÃO:	PRANCHAS: PE.00
			05/05





**Ministério da Economia**

## **PÁGINA DE AUTENTICAÇÃO**

**O Ministério da Economia garante a integridade e a autenticidade deste documento nos termos do Art. 10, § 1º, da Medida Provisória nº 2.200-2, de 24 de agosto de 2001 e da Lei nº 12.682, de 09 de julho de 2012.**

A página de autenticação não faz parte dos documentos do processo, possuindo assim uma numeração independente.

Documento produzido eletronicamente com garantia da origem e de seu(s) signatário(s), considerado original para todos efeitos legais. Documento assinado digitalmente conforme MP nº 2.200-2 de 24/08/2001.

### **Histórico de ações sobre o documento:**

Documento juntado ao processo em 19/09/2022 11:14:14 por Ana Sara de Assis Santos.

Documento assinado digitalmente em 19/09/2022 11:14:14 por ANA SARA DE ASSIS SANTOS.

Esta cópia / impressão foi realizada por EVERTON SAMPAIO DE MENEZES em 27/09/2022.

### **Instrução para localizar e conferir eletronicamente este documento na Internet:**

**1)** Acesse o endereço:

<https://cav.receita.fazenda.gov.br/eCAC/publico/login.aspx>

**2)** Entre no menu "Legislação e Processo".

**3)** Selecione a opção "e-AssinaRFB - Validar e Assinar Documentos Digitais".

**4)** Digite o código abaixo:

**EP27.0922.19532.QPAD**

**5)** O sistema apresentará a cópia do documento eletrônico armazenado nos servidores da Receita Federal do Brasil.

**Código hash do documento, recebido pelo sistema e-Processo, obtido através do algoritmo sha2:**  
**C8FC10D7CC775775C91BC3E45683DADAF4C170DE853362D004B1CAF8EF756674**